

Febrero 2026

01/29/2026 4:29 pm EST

[View in English](#)



Acceso directo a Asignaciones

Ahora las notificaciones incluyen un enlace directo a las asignaciones, con el objetivo de poder abrirlo inmediatamente sin tener que buscarlo.

Your browser does not support HTML5 video.



Ahora Teachermatic es **TeacherAI Companion**

Se cambia el nombre <Teachermatic> a <**TeacherAI Companion**> para usuarios, mejoras en la experiencia de usuario.



Ciclos pasados no se observarán

Los grupos pasados deben ocultarse únicamente cuando el usuario actual esté en su ciclo más reciente, es decir, su ciclo activo.

Por lo tanto, los grupos pasados NO deberían ocultarse cuando:

- El usuario actual no tiene ciclos (proviene de una institución nativa y no de una institución integrada)
- El usuario actual va a un ciclo pasado

Your browser does not support HTML5 video.



Vista de **TeacherAI Companion** (antes Teachermatic).

Se asegura que los Country Training Managers, sean los únicos que tengan disponible la configuración de TeacherAI Companion (antes Teachermatic) desde: Configuración → Usuarios (columna TeacherAI Companion).

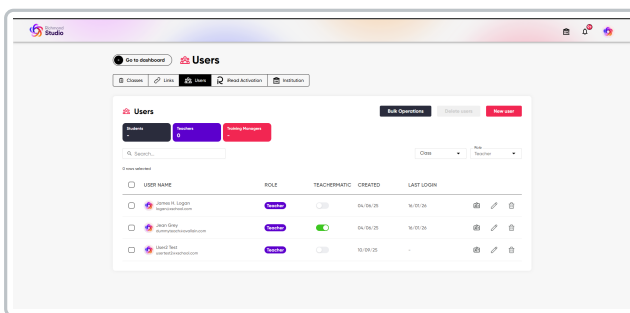
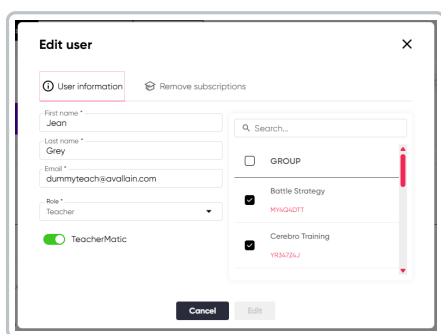

Navegación correcta desde dispositivos Android.

La plataforma está adaptada a los dispositivos Android (móvil y tableta) para poder navegar correctamente.



Utiliza <ESC> para salir de la sección Tareas

Para salir de la sección <Tareas> no es necesario presionar el botón Cancelar; también puedes presionar la tecla ESC para cerrarlo.

Los <Juegos> desde los dispositivos Android se adaptan para el uso adecuado



Al ingresar en los <juegos> para dispositivos Android, estos se adaptan para un consumo adecuado.



Para el modo offline se cuenta con dos vistas

Mientras se navega en el modo offline, se cuenta con dos vistas:

1. Vista de árbol
 2. Vista normal
-



Paginación en CMS

Al ingresar al CMS de Studio en el apartado <Token Batches> puedes cambiar de página sin ningún inconveniente.
